

widlową odpowiedź. Odpoczywamy i przygotowujemy sprzęt oświetleniowy na nocny etap. Na starcie otrzymujemy mapę pociętą na siedem pasków, na których naniesiono 9 PK oraz LOP-ka z czterema. Trasa jest długa bo liczy 7 km i 190 + 30 min. na jej pokonanie. Mapy nie wolno ciąć. Całą sztuką jest ułożenie pasków we właściwej kolejności. Na niektórych paskach są po dwa PK, choć wcale nie sąsiadnych. Kto nie zauważył wejścia na LOP-kę koło PK 3 ten później z ostatniego PK specjalnie musiał wracać na nią. Niektórym nie udało się znaleźć pierwszego ukrytego PK na młodym drzewku, lub odszukać ostatniego odsuniętego od granicy kultur. Czas na ukończeniu, dlatego większość pędem udawała się na metę wcale nie zwracając uwagi na kwiat paproci do odszukania którego nikt się nie przyznał. Może następnym razem będzie lepiej?

ANDRZEJ KROCHMAL

## Z OSTATNIEJ CHWILI

Po raz kolejny środowisko warszawskich orientalistów nie wystawiło swojej drużyny na XX Drużynowe Mistrzostwa Polski w Turystycznych, ino, które odbyły się w dn. 26-28.10.97. w Gdańsku. Wystartowało aż 10! ekip. Z Warszawy wystartował tylko jeden zespół w kat. TS zajmując 4 miejsce. Wielka szkoda, że zabrakło zespołów w kat. TS, TJ i TD, by liczyć się w tej rywalizacji.

**AZYMUT**  **14**  
**WARSZAWSKI**  
PISMO UCZESTNIKÓW I SYMPATYKÓW IMPREZ NA ORIENTACJĘ



# MARCOWA IDY-LLA

Pierwszy prawdziwie wiosenny dzień tego roku przypadł właśnie 9. marca. Na leśnej polanie w okolicy Chotomowa zebrał się gromadnie turyści spragnieni wiosennego słońca i mocnych wrażeń. Niektórzy przyjechali samochodami, inni ciągnęli stadnie od pociągu. Mistrz ceremonii - Krzysiek ogłosił rozpoczęcie imprezy wyjaśniając pokrótce zasady gry. W lesie znajdowało się siedem punktów, z tego cztery oznaczone na mapie, a trzy do wykreślenia. Zachodziła poważna obawa, że punkty wykreślne mogą być wariantowe. Dla uzupełnienia dochodziła jeszcze LOPka. Na szczęście kolorowa mapa znacznie ułatwiała wykonanie zadania. Jako że kolejność była dowolna, więc rozbiegło się bractwo po lesie szeroko i z rzadka tylko można było kogoś spotkać. Najwięcej trudności oczywiście sprawiły punkty wykreślne. Minimalny błąd w wykreślaniu azymutów na PK7 powodował niepotrzebne czesanie lasu w rejonie odległym od rzeczywistego PK. Niektórzy wręcz dochodzili do wniosku, że lampion zniknął i z tym jakże mylnym przekonaniem dochodzili do mety. Tymczasem jeden z trzech PK2 rzeczywiście zniknął co z kolei powodowało pewną nerwowość wśród zawodników. Także LOPka nie oszczędziła nam wrażeń ginąc w niewyraźnych granicach kultur, a w dodatku nikt nie pamiętał ile właściwie powinno być na niej punktów. Ostatecznie jednak o pierwszym miejscu zadecydowały zadania specjalne.

Na mecie panował nastrój pikniku i nikt nie spieszył się do domu. Ach to wiosenne słoneczko...

Stanisław Łuc

## Wyniki kategoria TS

M-ce	Zespół	Skład zespołu	Czas	PK	ZS	Σ	TMWiM	
1	ARKA	Andrzej KĘDZIOREK	0	0	-2	0	-2	1000
2	MISTRAL	Dariusz WALCZYNA	0	0	-1	-2	-3	997
	PIELGRZYM	Stanisław ŁUC Janusz CEGLINSKI	-2	0	-1	0	-3	997
4	A-TO-MY	Helena ZIELCZYNSKA Mieczysław ZIELCZYŃSKI	-1	0	-1	-2	-4	996
5	JERZYKI II	Tadeusz GLINKA	-1	-25	-1	0	-27	970
6	ŁAZIKI	Aneta KUĆ Grzegorz PALICKI	-4	-25	-3	-2	-34	962
7		Mateusz DUSZYŃSKI Marek NADOLSKI	-11	-25	-3	-2	-41	954
8	ŁAZIKI III	Renata SZULIK Katarzyna KULIK	-14	-25	-3	-4	-46	949
9	MAGURY	Magda NOWACKA Tomasz NOWACKI	-3	-35	-3	-6	-47	948
10		Urszula HERMAN -IZYCKA Leszek HERMAN -IZYCKI	-24	-25	-1	-2	-52	942
11		Tomasz GRONAU	0	-60	-1	0	-61	932
12		Jolanta PRZYCHODZEŃ Andrzej PRZYCHODZEŃ	-7	-85	-3	0	-95	894
13	NIMFA	Jolanta BORZECKA Mariusz SIWIEC	-11	-120	-1	-3	-136	849
14	ŁAZIKI	Urszula BANIA Joanna ALEKSANDROWICZ	-13	-115	-3	-8	-139	946
15		Aleksander DRABAREK	-2	-120	-10	-10	-142	842
16		Grzegorz OPALINSKI	-20	-120	-1	-10	-151	832
17	MAGURY	Maciej OSTROWSKI	-90	-95	-3	-10	-198	780
18		Robert KAMELA	0	-210	-3	-4	-217	759

# KTO SIĘ TYM RAZEM WYRYPAŁ

To jest historia o tym, jak w głuchej puszczy Osiecką zwanej, od dawnego grodu królewskiego Osieka, zjawilo się blisko trzy dziesiątki śmiałków, aby potykać się podług obyczaju i prawa przez komisję InO ZG PTTK naznaczonego. Nie ulękli ci się oni ani kniei rozległych, w których zwierz luty siedzi, wściekły nierzadko, ani zimy srogiej, śniegiem sypiącej, ani nawet diabłów w Czarcim Dole siedzących, co mapy dra, kompasy mylą i baterie w latarkach wyczerpują. Przybyli rażno na zew kasztelana Ponurzyckiego, Pawła, co ponury wcale nie jest, a przeciwnie - z giermkami swemi coraz to nowe uciechy gawiedzi wymyśla.

Otóż śmiałkowie ci poddani byli przeróżnym próbom, mitręgom i stresom nim najlepsi z nich po laur zwycięski sięgneli. Najprzód na mapie piętnastce oznaczonych punktów szukać musieli, a samych PK6, w dołkach pochowanych, było pono pół kopy. Potem z mapy srogim napisem „Uwaga wścieklizna!” oznaczonym, a w strzępy przez stwora jakiegoś nieludzkiego podartej poskładać drogę do kasztelu musieli. A w końcu, gdy zmrok już zapadł, najgorszej próbie poddani byli: przez oblodzone wąwozy, kruchym lodem pokryte rzeki, chaszczce dzikie, wydmy piaszczyste, bagna zdradliwe, góry, doły i wadoły przedzierać się musieli. Aliści przeżyli wszyscy, do mety dotarli i jeszcze zadowoleni byli. Szkoda tylko, że kasztelan Paweł ogłoszenie wyników odroczył; pierwiej do rana, a gdy już kury zapały, na czas jeszcze dalszy. Ale wybaczyć mu trzeba, bo w zamian za to taki protokół wysmażył, że go jeszcze długo ludzie wspominać będą i za przykład dawać. I wszystko w protokole owym było: wyniki, karty startowe i karty wzorcowe, mapy wzorcowe i etapowe, testy z wynikami etc. Przeto kasztelan Pawła po wszystkich jarmarkach chwalić będziem, przy okazji, tą drogą życzenia z okazji dziesięciolecia FAN-CLUBu TP składając

knechci Michałko i Staszko

PS. A wyrypał się do rowu z wodą niejaki Kazio M.

4

KLINO D/PTK OTWOCK

IV OZWOZKA  
WYRYPAN

ETAP 4

TS

DŁUGOŚĆ TRASY

4200 m

LIMIT CZASU

130' + 30'

SKALA

1:15 000

UWAGA!

PUNKTY KONTROLNE PK 1 i PK 4 SA PRZEDSTAWIONE W SKALI OKOŁO 1:7600

PK 8 ZNAJDUJE SIĘ W ODLEGŁOŚCI 210 m OD PK 6. /W DOLE/

UWAGA!

W LESIE PONURZYCKIM STWIERDZONO PRZYPADKI WŚCIEKLIZNY U ZWIĘRZĄT. ZACHOWAJ OSTROŻNOŚĆ.

OPRACOWANIE PAWEŁ PONOUREC

15-16 02 1997 PONURZYCA

KOLEJNOŚĆ ZALICZANIA PK DOWOLNA

FAN-CLUB

drużyna	skład drużyny	punktacja za poszczególne etapy												punktacje do klasyfikacji konkurencji w tym w tym	
		etap 1			etap 2			etap 3			suma PUP				
		zaj. m-c	PKP	PKK	zaj. m-c	PKP	PKK	zaj. m-c	PKP	PKK					
		1	0	1000	1	0	1000	1	25	1000	25	1000	3000		
1.	KiO O/PTK Praga Pld	Andrzej Krochmal Andrzej Kędziorek	1	0	1000	1	0	1000	1	25	1000	25	1000	3000	1000
2.	"Pielgrzym"	Stanisław Łud Michał Łud Janusz Cogliński	1	0	1000	4	8	999	2	96	946	96	946	2935	978
3.	"Łepki"	Małgorzata Krochmal Grzegorz Krochmal	1	0	1000	1	0	1000	3	145	909	145	909	2909	970
4.	KiO "Składy" Redon	Andrzej Wienartowicz Bogusław Ciastek	1	0	1000	6	10	996	4	216	855	216	855	2841	947
5.	SKKT Siennice II	Eliza Zybala Marcin Draberek	1	0	1000	5	9	997	5	261	821	261	821	2808	936
6.		Marcin Megowski Grzegorz Żarebko	1	0	1000	6	10	996	6	365	742	365	742	2728	909
7.	NKT "TRBP"	Wojciech Drozda Marcin Drozda	1	0	1000	6	10	996	6	430	691	430	691	2677	892
8.	SKKT Siennice III	Aleksander Draberek Tomasz Zybala	1	0	1000	11	18	839	7	379	734	379	734	2573	856
9.		Krzysztof Makieło	1	0	1000	6	10	986	11	819	400	819	400	2386	793
10.	SKKT Siennice I	Anna Zyzkiewicz Marcin Krugły	12	25	994	12	184	744	9	440	685	440	685	2383	794
11.	37 kolo PTTK	Marek Nedolecki Marcin Urynowicz	13	30	945	13	273	631	10	767	436	767	436	2012	671
12.	A-TO-MY	Melena Zielińska Mieczysław Zieliński	1	0	1000	3	1	999						1999	666
13.	SKKT nr 16 "Łeziki"	Katarzyna Kulik Grzegorz Policki	1	0	1000	14	301	592	12	905	331	905	331	1913	636
14.	SKKT Siennice IV	Redoław Kolonowski Przemysław Rokicki	14	85	843	10	79	890	13	1119	172	1119	172	1905	635

6



WZORCOWNIA

15-16 02 1997 PONURZYCA  
»IV OTHOCNA WYRYPA«

TEST TOPOGRAFICZNY DRUŻYNA

1 OCEŃ SKOK WARSTWIC:



- a) 3m
- b) 4m
- c) 2,5m
- d) 5m

2 PUNKT A LEŻY NA WYSOKOŚCI:



- a) 143m
- b) 146m
- c) 149m
- d) 152m

3 PUNKT X LEŻY NA WYSOKOŚCI:

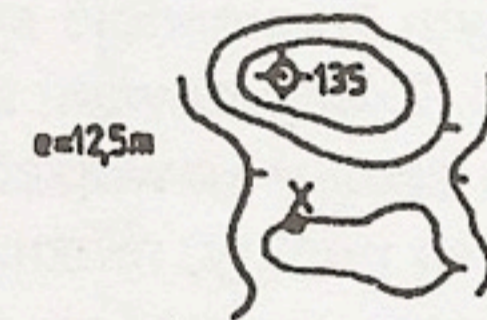

- a) 112,5m
- b) 125m
- c) 110m
- d) 122,5m

4 PÓŁNOC WSKAZUJE STRZAŁKA:



5 KTÓRY PUNKT LEŻY WYŻEJ? (punkt B leży na szczycie skały)



- a) -A
- b) -B
- c) -na tej samej wysokości
- d) -nie da się ustalić

6 KTÓRE Z POMIĘSZYCH FORM SĄ DOŁKAMI?

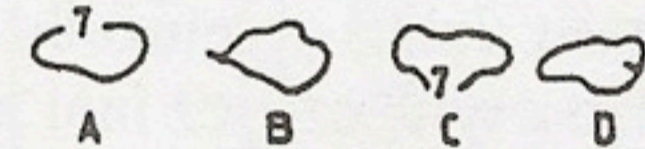

7 AZYMUT Z PK-A NA PK-B WYNOŚI 315°  
AZYMUT Z PK-B NA PK-A WYNOŚI

- a) tyle samo, tj. 315°
- b) 135°
- c) 225°
- d) 45°

8 OCEŃ SKOK WARSTWIC

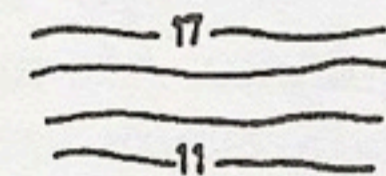

- a) 1m
- b) 2m
- c) 3m
- d) 4m

9 AZYMUT Z PK-C NA PK-D WYNOŚI

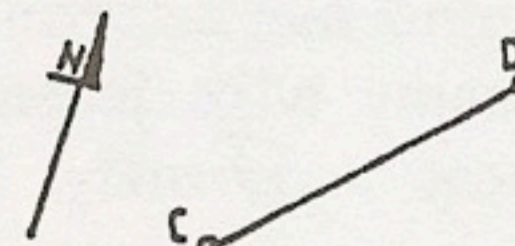

- a) 65°
- b) 65°
- c) 135°
- d) 325°

zadanie	1	2	3	4	5	6	7	8	9
a)	X	X	X	X	X	X	X	X	X
b)	X	X	X	X	X	X	X	X	X
c)	X	X	X	X	X	X	X	X	X
d)	X	X	X	X	X	X	X	X	X
ilosc punktow	10	10	10	10	10	10	10	10	10

7

# POD ZNAKIEM KOMETY

Imprezy organizowane przez HKT Trep zawsze cieszą się dużą popularnością, ale to co działo się 16.marca w Kawęczynie przekroczyło wszelkie oczekiwania. Dość powiedzieć, że na trasach turystycznych była blisko setka uczestników, a wraz ze sportowcami było nas trzy setki!

Tym razem Andrzej przygotował dla TS-ów tylko jeden etap, ale za to jaki! Kiedy dostaliśmy mapy do ręki od razu stwierdziłem, że mam czego chciałem. Wszak ostatnio narzekałem, że było za łatwo... Tutaj natychmiast po starcie zaczęły się problemy. Fragment A wychodził dalej w terenie niż na mapie, odległości nie pasowały, teren jakiś dziwny. W końcu dopasowaliśmy jakoś te górki, ale uciekającego czasu już do końca nie odrobiliśmy. Przy następnym fragmencie sytuacja się powtarza. Wokół nas miotają się konkurenci. Zdesperowani zaczynamy szukać jakiegokolwiek lampionu, aby się do czegoś nawiązać i - udało się. Wiemy na którym fragmencie jesteśmy, są punkty, można iść dalej. Kolejny fragment rozwiązujemy błyskawicznie, za to po wejściu w strefę gęstego młodnika i tysiąca rowków tracimy odległość i kierunek. Próbujemy szukać osobno - efekt jest taki, że szukamy siebie. Kolejne straty czasu. Jakoś przeluźniło się wokół nas, nie wiemy czy zostaliśmy tak bardzo z tyłu, czy też inni zrezygnowali z pokonywania tej trasy.

Wreszcie znajdujemy polankę z lampionem i od razu pojawiają się Łapki. Dwa czy trzy punkty zbieramy razem, potem pozostawiają nas z tyłu. Przy punkcie G (kometa) jak meteor przemknął Kazio. Idziemy wzdłuż linii wysokiego napięcia; powinna nas doprowadzić do kolejnego fragmentu. Ale nic z tego. Linia energetyczna z mapy nie jest tą z terenu. Podłuższym ustalaniu wygląda na to, że ta z mapy została zdemontowana. Trzeba się na coś zdecydować mimo, że nie jesteśmy pewni.

Ostatni fragment - tu już w miarę szybko wybieramy trzy punkty, a potem półbiegnąc - do LOPki. Idziemy wzdłuż niej ostrożnie, żeby nie przegapić, dochodzimy do jej końca i mamy tylko jeden z dwóch. Drogie minuty lecą, więc chcąc nie chcąc - do mety. Zdyszani i niezadowoleni z siebie. Dał nam popalić!

Stanisław Łuc

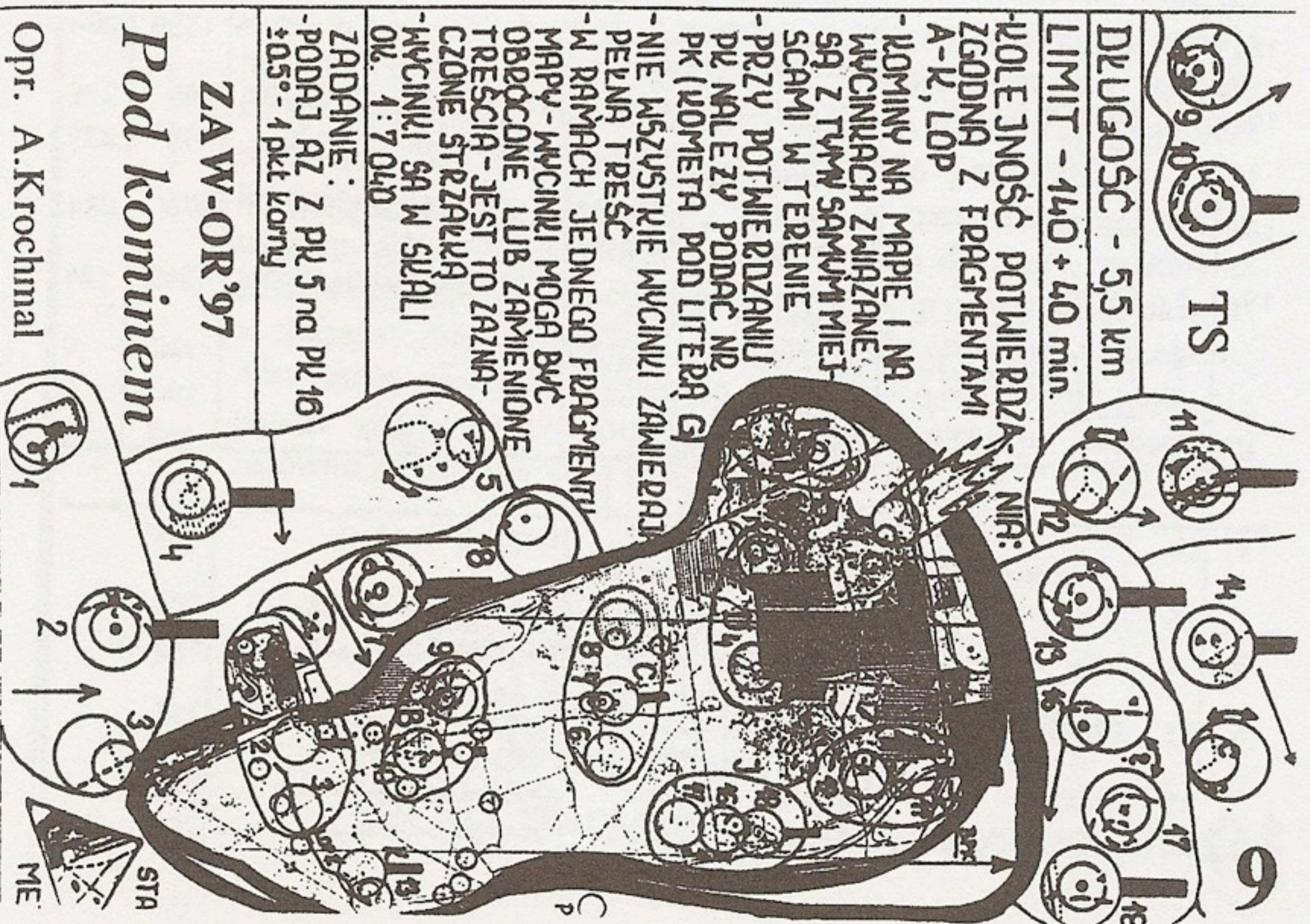
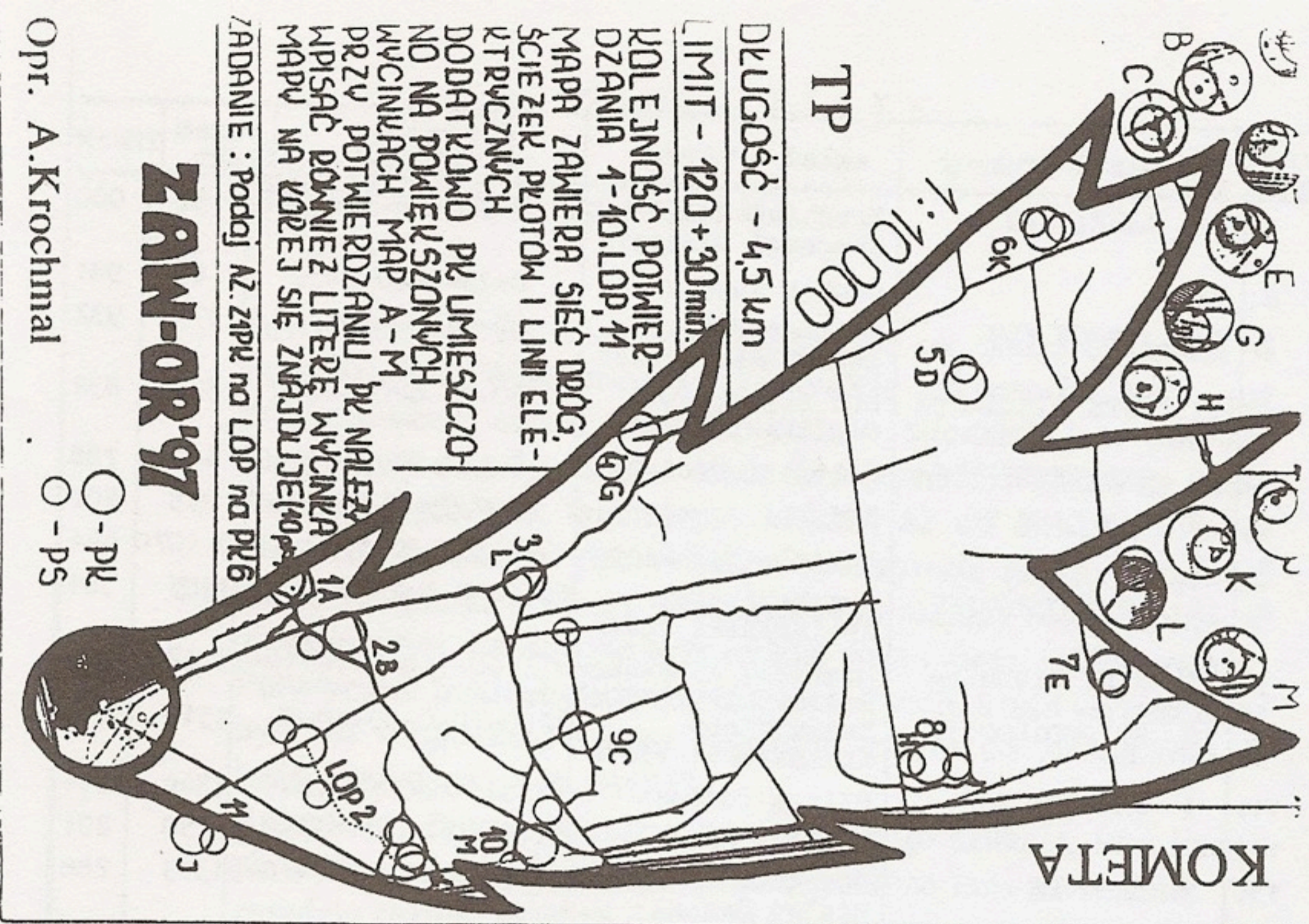

## W Y N I K I Kat. TS

zaj. nie.	nr st.	nazwa drużyny	skład drużyny	pkt karne FK-S-M-ZO-Z-L	razem pkt	TWIM
1.	21	ŁAPKI ZPS	Krochmal Małgorzata Krochmal Grzegorz	0-25-0-0-10-17	52	1 000
2.	15		Gronau Tomasz	0-25-0-20-2-39	86	981
3.	18	194/97 WDH	Wiechno Marek Dobrzyński Tomasz	60-45-0-20-2-50	177	932
4.	11	PTTK PIELGRZYM	Łuć Stanisław Cegliński Janusz	60-75-0-0-4-220	359	832
5.	19	HKT <sub>n</sub> TREP*PTTK	Orlański Piotr	0-120-90-0-10-220	440	788
6.	9	FAN CLUB TP	Ajdacki Paweł	810-75-0-40-10-18	953	508
7.	7		Makieła Kazimierz	450-160-30-50-10-370	1070	444
8.	16	KT PODGRODZIE	Skrobski Piotr Kralczyński Paweł	1110-45-0-20-10-0	1185	381
9.	13	SKKT Siemnica	Drabarek Aleksander	1140-110-0-10-10-15	1285	326
10.	10	KT PODGRODZIE	Baczewski Włodzimierz Burak Piotr Kralczyński Piotr	1200-70-0-30-10-0	1310	313
11.	1	JERZYKI II	Glinka Tadeusz	1170-110-0-50-10-9	1349	291
12.	12		Zaremba Grzegorz	1200-60-0-50-10-30	1350	291
13.	5	303 WDH	Zakrzewski Mariusz Mielec Daniel	1170-110-30-30-10-5	1355	288
14.	14	A-TO-MY	Zielczyński Miecz. Zielczyńska Helena	630-135-0-10-10-580	1365	283
15.	17	ŁAZIKI	Palicki Grzegorz Nadolski Marek	1170-20-120-60-10-19	1399	264
16.	6	16SKKT ŁAZIKI	Nagowski Marcin	1170-45-90-40-10-90	1445	239
	8	NIMFA	Siwiec Mariusz Borzęcka Jolanta	1320-85-0-30-10-0	1445	239
18.	4	MAGURY	Wosińska Agnieszka Turczyński Tomasz	1320-85-30-30-10-3	1478	221
19.	2	BANANY	Banaszek Janusz Banaszek Tomasz	1110-85-60-40-10-240	1545	184
-	3	KT PODGRODZIE	Opaliński Grzegorz		nkl	0
-	20	ARKA	Kędziorek Andrzej		nkl	0
-	22		Bołoz Jarosław	brak karty	nkl	0

## W Y N I K I Kat. TP

1.	24		Krochmal Adam Krochmal Tomasz	0-75-0-0-10-0	85
2.	16		Kulczyk Marek	0-50-0-40-10-22	122
3.	1	Nowy Dwór	Pazderska Jadwiga Pazderski Piotr	0-100-0-50-1-22	173
4.	23	JEREMY	Orlańska Kamila Orlańska Ewa	0-125-0-40-10-0	175
	25	NIMFA	Siwiec Mariusz	0-85-0-110-10-0	205
10	20	Szczep Falenica	Banaszek Łukasz Smoliński Robert	0-125-0-90-2-6	223

## ŚMIGUS - APRILIS

Ponownie, jak co roku spotkaliśmy się na górze Delmaka w Poniedziałek Wielkanocny. Wszystkie akcesoria były już przygotowane: ciasta na stole, jaja na talerzach i w butelce. Świąteczny nastrój zmąciła nieco konieczność wyjścia na trasę. Andrzej Kędziorek tajemniczo milczał aż do chwili rozdania map. Ale tu bomba pękła! Mapa pokazywała piękny skądinąd teren, ale gdzieś z Mazur, z Aninem nie mający nic wspólnego. Tymniemniej oznaczone były na niej start i meta, jakieś punkty. Potwierdzić trzeba było tylko te spośród nich, które wyznaczone były na fragmencie terenu zgodnym z tym co zastaniemy w lesie. Prawda jakie to proste? Ruszyliśmy ławą. Niektórzy wiedząc czego szukają, inni licząc na to, że zrozumieją coś po drodze, jeszcze inni za stadem. W zasadzie rozumiałem co robię, ale od trzeciego punktu ogarnęło mnie jakieś świąteczne stumanienie przejawiające się tym, że brałem wszystko co w ręce wpadło. A gdy się opamiętałem było już za późno, toteż rywalizację zamieniłem na zwykły świąteczny spacer. Inni natomiast walczyli ostro. Trzeba jednak stwierdzić, że tylko pięć czołowych ekip potwierdziło punkt kontrolny umieszczony przy mecie, a oznaczony na mapie trzecim kółkiem. Ci, którzy pierwsi dotarli do mety, czekali na następnych, aby powitać ich łagodnym naigrywaniem, a okrzyki w rodzaju: „co ja narobiłem?!“ witane były gromkim śmiechem. Absolutnie nietypowa impreza jaką jest ANINO nie pozwala jednak martwić się porażką. Do domu wracają zadowoleni zarówno zwycięzcy jak i pokonani.

Stanisław Łuć

**11** Azymut nr 14 przygotowali:  
Andrzej Krochmal, Stanisław Łuć  
Adres do korespondencji:  
00-765 Warszawa ul. Piaseczyńska 53 m69

# CIEPŁO-ZIMNO

Kwiecień-plecień powtarza stare przysłowie i ma rację. Niedziela 20. kwietnia była tego najlepszym przykładem. Na przemian świeciło ciepłe wiosenne słońce bądź też silny wiatr przywiewał chmury sypiące śniegiem jak w środku zimy. Nie odstraszyło to jednak licznego grona sympatyków InO, którzy zjechali się do lasu na warszawskim Radiowie.

Najpierw ruszyła w bój kategoria TS. Mieli do pokonania dość krótką trasę, ale mapa była szwajcarką z obrotami i lustrami, sprawiła więc trochę kłopotu. Niewątpliwą atrakcją tej trasy był punkt WC z załączonym papierem toaletowym. Z obiektów krajoznawczych na trasie warto zaś wymienić pozostałości dawnego masztu radiostacji Babice nadającym nazwę całemu Radiowowi. Młodszy uczestnicy pokonywali ten sam teren, ale przy pełnej, czarno-białej mapie. Limit czasu, mimo przedłużenia przez organizatorów, okazał się dla niektórych zbyt skąpy.

Prawdziwa rywalizacja wśród seniorów rozpoczęła się jednak dopiero na etapie drugim. Był to „Śmigłowiec” nawiązujący nazwą i formą mapy do pobliskiego lotniska Bemowo. Wycinki mapy w kształcie łopat wirnika śmigłowca obracały się wokół jego osi, a ponieważ zawierały niepełną treść, więc odnalezienie piętnastu punktów kontrolnych nie było łatwe. W rejon „wirnika” doprowadzała LOPka z trzema PK. Na tym etapie niewątpliwą atrakcją była wspinaczka do PK9 ustawionego na szczycie góry - dawnego wysypiska śmieci. Z tego miejsca rozciągał się piękny widok zarówno na Warszawę jak i Puszcę Kampinoską. Jako zadanie specjalne należało podać azymut na Pałac Kultury oraz wysokość tego obiektu.

Padający śnieg nie ułatwiał zadania, ale gorąca herbata i świeże pączki na mecie poprawiały humor.

Stanisław Łuc

13

Miej sca	Nazwisko i imię	pkt za czas	Punkty kontrolne						pkt	PKM	Zadania			Razem	TMW M
			1	2	3	4	5	6							
<b>TRASA TS</b>															
1	Gronau Tomasz	-									1	4	10	15	1000
	Gronau Stanisława	-													
2	Pawelczuk Waldemar	-								30	2	8	-	40	954
3	Krochmal Małgorzata	-								30	2	8	1	41	952
4	Krochmal Grzegorz	10								30	4	2	-	46	943
5	Krasuski Marcin	-								60	10	2	1	73	893
6	Krochmal Andrzej	-													
7	Zielczyńska Helena	-								90	30	1	8	10	139
8	Zielczyński Mieczysław	-								90	60	-	5	-	155
9	Makiela Kazimierz	-								90	60	2	3	2	157
10	Droзда Wojciech	-								90	60	2	3	2	157
11	Droзда Marcin	18								90	60	3	1	-	172
12	Nadolski Marek	18								90	60	3	1	-	172
13	Duszyński Mateusz	10								90	60	5	4	6	175
14	Cegleka Jan	10								90	60	5	4	6	175
15	Herman-Łzycka Urszula	20								90	60	-	5	4	176
16	Herman-Łzycki Leszek	17								90	60	10	1	-	178
17	Kuilk Katarzyna	-								90	60	10	1	-	178
18	Palicki Grzegorz	-								90	90	2	-	-	182
19	Cegliński Janusz	18								90	60	6	5	9	188
20	Nagowski Marcin	-								90	60	6	5	9	188
21	Siwiec Marusz	-								90	120	2	2	-	214
22	Banaszek Janusz	3								180	30	-	1	-	214
23	Łuc Ewa	3								90	120	5	-	-	218
24	Łuc Michał	11								90	120	2	10	4	237
25	Łuc Stanisław	-								90	120	2	10	4	237
26	Przychodzeń Andrzej	-								180	150	10	1	-	341
27	Wosińska Agnieszka	-								180	150	10	1	-	341
28	Janowska Jola	-								360	150	10	1	-	521
29	Janowski Piotr	-								360	150	10	1	-	521
30	Janowski Mateusz	-								180	150	4	10	3	567

# INÓWKA MAZOWIECZKA

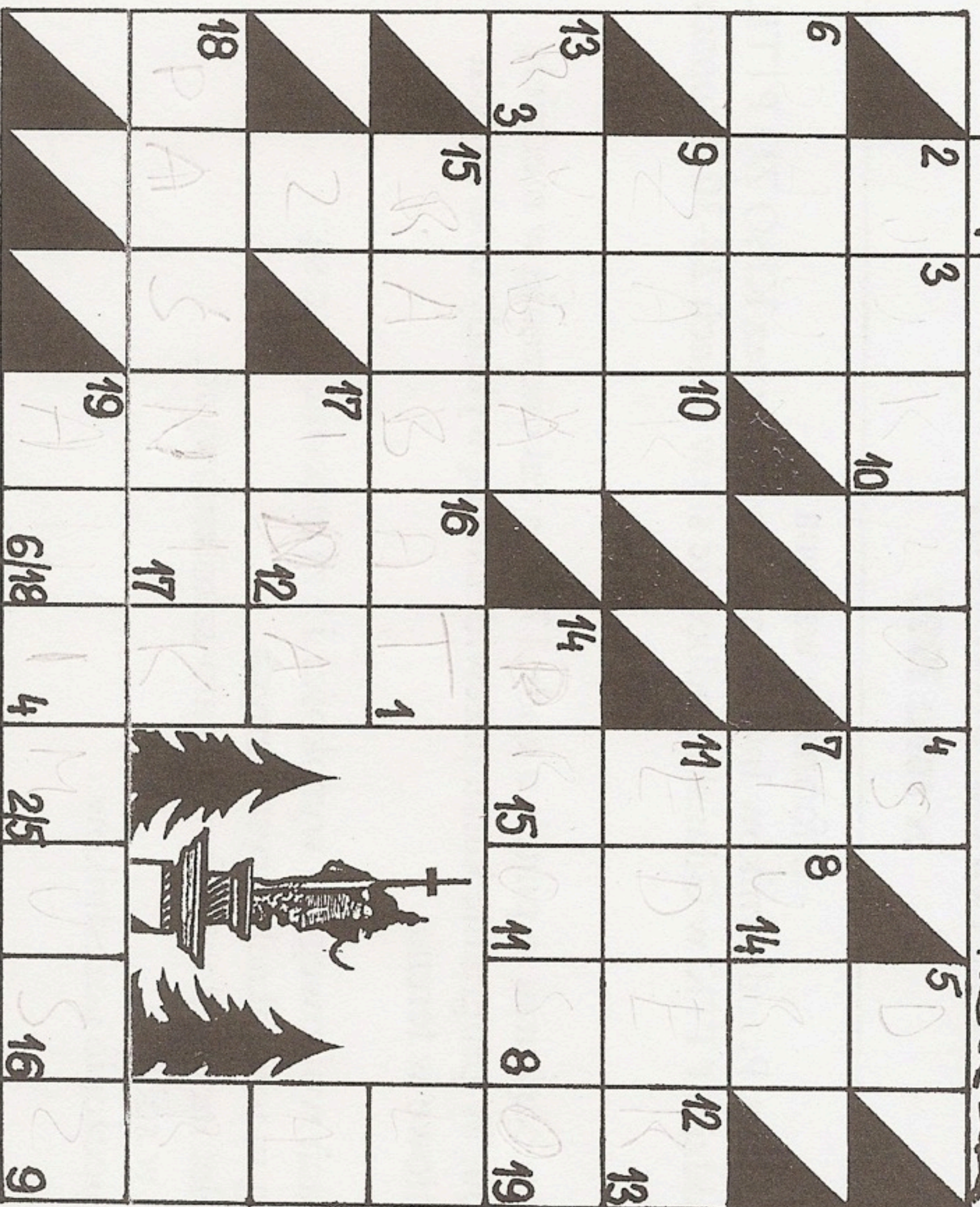

POZIOMO:

- 2 - DOBRY MYŚNIK
- 6 - JEST DUMNY JAK ZWYCIĘZCA
- 7 - CHOĆ SILNY, OSTATNI ZGINĄŁ NA MAZOWISZU
- 9 - UCZESTNIK ŚREDNIOWIECZNYCH IMPREZ AKADEMICKICH
- 11 - IMIĘ ZNANEGO ORIENTALISTY Z POLIC
- 13 - JEDEN Z GWIAZDZOZBIORÓW
- 14 - NA KASZĘ
- 15 - ULGA WE WPIŚCIWYM
- 17 - WPAADA DO ODRY W OK. POLIC
- 18 - LEŚNA "STOLECZKA"
- 19 - WERWA

PIONOWO:

- 1. UCZESTNICZKA TRAMWAJU
- 3. POTRZEBNA NA BDPRAWIE TECH.
- 4. NADAJE KIERUNEK WODCE
- 5. STRÓŻ SPORTOWY
- 8. CZĘŚĆ NOGI
- 10. W NIEJ PILOT
- 12. JEZDZI NA ORIENTACJĘ
- 14. LECĄ NA NOC DO LASU
- 16. CZĘŚĆ PRAGI PŁD.

LITERY W PRAWYM DOLNYM ROGU UTWORZĄ HASŁO, KTÓRE NALEŻY DODAC W SERWETAR-  
IACIE NMP W DN. 25.10.97 DO GODZ. 2000.  
PRAWIDŁOWE ODPowiedzi, wezmą udział  
w losowaniu upominków.

1	2	3	4	5		6	7	8	9
T	M	K	L	M	-	N		S	Z
10	11	12	13	14	15	16	17	18	19
K	O	N	K	D	K	S	I	N	O