

# Pobieranie podkładu z OpenStreetMap.

1. Wejście na stronę: [www.openstreetmap.org](http://www.openstreetmap.org) i odszukanie interesującego nas obszaru.

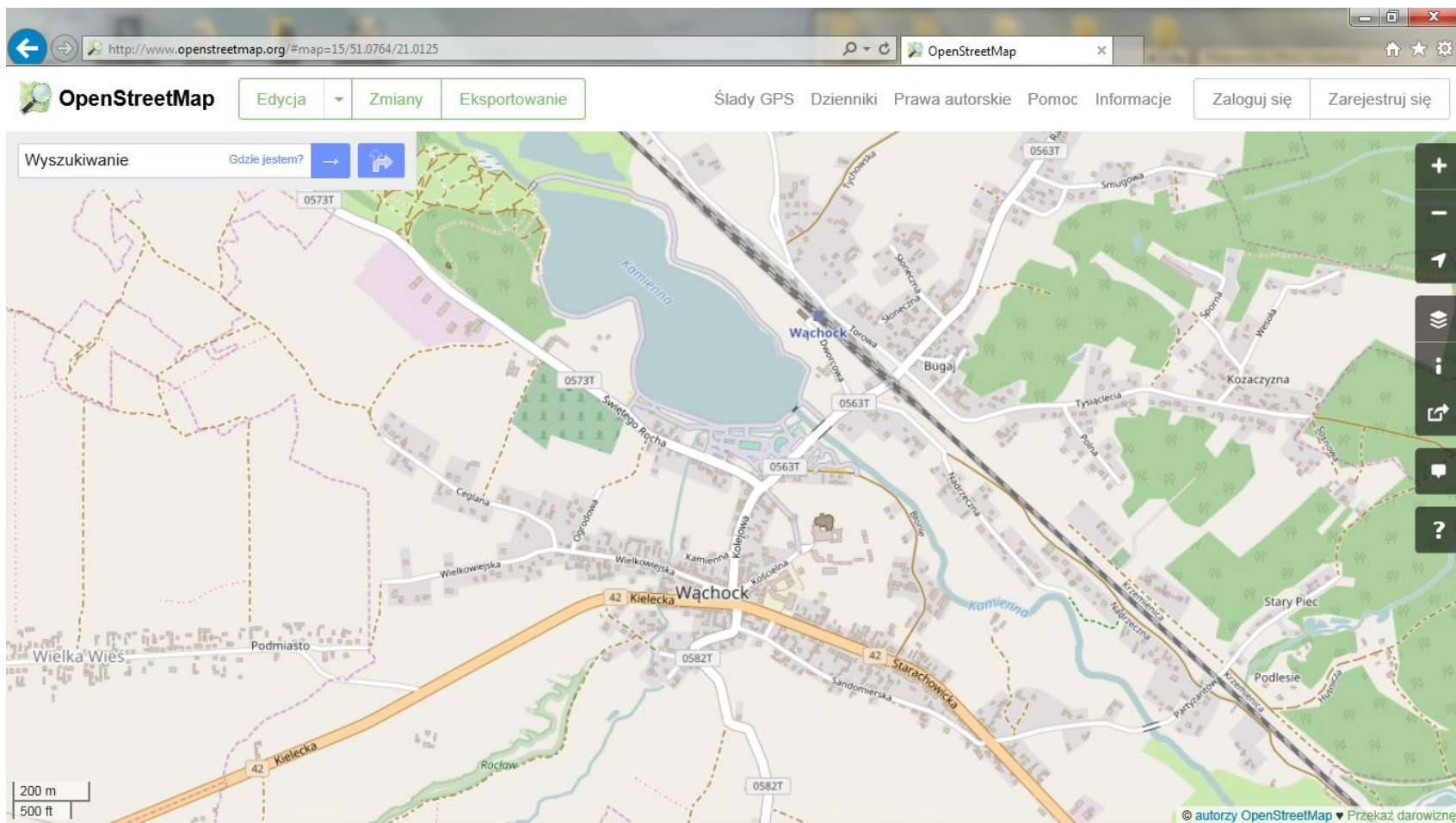

# Pobieranie podkładu z OpenStreetMap.

## 2. Przejście do zakładki **Udostępnianie**.

The map area shows a location in Wąchock, Poland, with various streets and a lake labeled "Kamienno". A scale bar at the bottom left indicates 200 meters and 500 feet. The copyright notice at the bottom right reads "© autorzy OpenStreetMap ▾ Prześlij darowiznę".

The "Udostępnianie" (Share) panel is open on the right side of the map. It contains the following options:

- Udostępnianie** (Share)
- Odnosnik lub HTML** (Link or HTML)
- Dołącz pinęzkę** (Add pin)
- Buttons for **Odnosnik** (Link), **Skrócony** (Shortened), and **HTML**.
- Text input field containing the URL: `http://www.openstreetmap.`
- Schemat geo URI** (Geo URI Schema)
- Text input field containing the geo URI: `geo:51.0764,21.0071?z=15`
- Obraz** (Image)
- Własne wymiary** (Custom dimensions)
- Format:** **PNG** (dropdown menu)
- Skala:** 1 : 10872 (input field)
- Text: **Obraz będzie przedstawiał podstawową warstwę w rozdzielczości 1557 x 929** (The image will represent the base layer at 1557 x 929 resolution)
- Pobierz** (Download) button

## Pobieranie podkładu z OpenStreetMap.

### 3. Wybór parametrów udostępniania (**Format: PDF**) oraz obszaru (**Własne wymiary**).

## Pobieranie podkładu z OpenStreetMap.

### 4. Pobranie podkładu (**Pobierz**) i zapisanie go (**Zapisz**) w wybranym przez nas miejscu.

The map area shows a street view of a location in Poland. A file save dialog box is open in the foreground, titled 'Zapisywanie jako'. The dialog shows the 'Pulpit' (Desktop) location. The file name is 'map.pdf' and the file type is 'Adobe Acrobat Document (\*.pdf)'. The 'Zapisz' (Save) button is highlighted.

On the right side of the map, there is a 'Udostępnianie' (Sharing) panel. It includes a search bar with the URL `http://www.openstreetmap.`, a 'Schemat geo URI' field with the value `geo:51.0764,21.0071?z=15`, and a 'Format' dropdown menu set to 'PDF'. The 'Skala' (Scale) is set to '1 : 10872'. A 'Pobierz' (Download) button is visible at the bottom of the panel.

At the bottom of the screen, a yellow warning box asks: 'Czy chcesz otworzyć lub zapisać plik map.pdf (278 KB) z witryny render.openstreetmap.org?'. The 'Zapisz' (Save) button is highlighted in this dialog.

## Pobieranie podkładu z OpenStreetMap.

### 5. Nasz gotowy podkład w formacie pdf.

